ČASARYK

Podzim

NÁPADY NA PODZIMNÍ OUTFITY

básně ze soutěže

toulavá poezie

AI hádanka

rozhovor s Paní ředitelkou

horoskop na podzim

příběh na pokračování

farmářský den

podzimní bucket list

ŠIFRA

2. VYDÁNÍ 2025/26

Rozhovor s paní ředitelkou

Proč jste se rozhodla stát se paní ředitelkou?

„Paní ředitelkou jsem se úplně tak nerozhodla. Když jsem začínala pracovat, chtěla jsem být paní učitelka. Dlouhou dobu jsem učila a poté jsem pracovala na krajském úřadě, kde jsem se starala právě o školy v oblasti školství. Tam mě napadlo, že by mě možná bavilo řešit papírové záležitosti, finance a řídit školu podle svých představ – vložit do toho své myšlenky a pokusit se školu posunout dál. V té době končila tehdejší paní ředitelka, a tak jsem se přihlásila do konkurzu. Ten jsem vyhrála a stala se paní ředitelkou.“

Jaká byla vaše oblíbená škola a předmět, když jste byla dítě?

„Já jsem v podstatě vyrůstala na Mánesce, takže řekněme Máneska. A můj nejoblíbenější předmět byla matematika.“

Jak si myslíte, že se škola změní za dalších 10 let?

„To je těžké odhadnout, protože vývoj je dnes velmi rychlý. Myslím si ale, že škola nebude primárně o předávání vědomostí, protože informace si můžeme snadno najít. Místo toho se budeme učit, jak se chovat, jak reagovat v různých situacích, jak informace vyhledávat, a jak rozpoznávat nástrahy světa. Budeme se učit, jak jsou důležité vztahy a vzájemné vazby pro život.“

Toulavá poezie

V listopadu proběhla v Otrokovicích soutěž Toulavá poezie, ve které někteří naši spolužáci vytvořili velmi pěkné básně a fotografie. O některé z nich se s Vámi teď chceme podělit.

PODZIMNÍ DÉŠŤ

Chladný déšť mi líce barví,
úsměv můj zdá-li se zvadlý.
Šedé nebe, pocit marný -
krutý vítr, není jarní.

Podzim krutý umí být,
listy plní ulic cit.
Krásu spatří pouze ten,
kdo světlo vidí každý den.

Radovat se z šedé barvy,
větru sebrat pocit marný.
Každý den může být šťastný,
radujte se z maličkostí.

Šedý svět je názor tvůj,
přestaň myslet, chvíli stůj.
Podzim krásný umí být,
musí se nám jenom chtít.

Ze stromu listí padá barevné
lesy jsou náhle kouzelné

Do lesa hřibaři s nůší vesele jdou
těší se na úlovek který najdou

Bedliček, sucháček, praváček
to bude polévek a omáček

Ještě pár šípků do čaje
v zimě nás krásně zahřeje

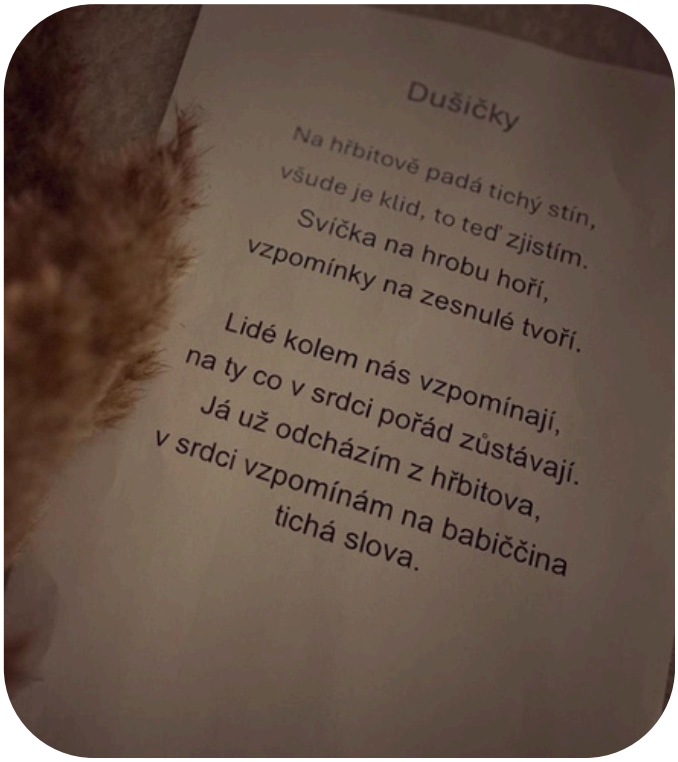

Dušičky

Na hřbitově padá tichý stín,
všude je klid, to teď zjistím.
Svíčka na hrobu hoří,
vzpomínky na zesnulé tvoří.

Lidé kolem nás vzpomínají,
na ty co v srdci pořád zůstávají.
Já už odcházím z hřbitova,
v srdci vzpomínám na babiččina
tichá slova.

Výzva: Krátká zpráva z Vánoc

Milí žáci a žačky,
jaké budete mít Vánoce?
Chcete se o svou radost podělit se školou?
Napište nám do 15. ledna krátký příběh Vašich Vánoc na adresu casopis@zsotrtgm.cz

Nejlepší texty odměníme sladkou odměnou a vytiskneme je v dalším čísle časopisu.

Šifra na čas

Vyřeš šifru co nejdřív a pošli odpověď na e-mail casopis@zsotrtgm.cz

B Z R Z Q H J

_ _ _ _ _ _ _

D B T B S J L

Prvních pět úspěšných řešitelů vyhraje cenu.

HOROSKOP NA PODZIM

♑ KOZOROH

PLÁNY, KTERÉ SIS ZASEL NA JAŘE, TEĎ PŘINÁŠEJÍ PLODY. NEZAPOMÍNEJ ALE ŽÍT, NEJEN PRACOVAT. PODZIM TI DÁ ŠANCI UZAVŘÍT JEDNU DLOUHOU KAPITOLU.

♍ PANNA

DETAILISTA V TOBĚ BUDE MÍT ŽNĚ – ALE NECHYTEJ SE NA KAŽDÉ SMÍTKO. PODZIM TI PŘEJE V KARIÉŘE, KDYŽ NECHÁŠ EGO ZA DVEŘMI. ODPOČINEK NENÍ SLABOST.

♏ ŠTÍR

TVOJE INTUICE JE TEĎ SILNĚJŠÍ NEŽ KDY JINDY – VĚŘ JÍ. MINULOST SE MŮŽE PŘIPOMENOUT, ALE JSI JINDE NEŽ DŘÍV. VÁŠNĚ BUDOU VŘÍT, NEZAPOMEŇ VENTILOVAT.

♋ RAK

POCITY BUDOU JAKO PADAJÍCÍ LISTÍ – VŠUDE A BEZ VAROVÁNÍ. NAUČ SE ŘÍKAT „NE", JINAK TI PODZIM UTEČE POD NOHAMA. DOMOV TI DÁ SÍLU I ODPOVĚDI.

♊ BLÍŽENCI

ZMĚNA JE VE VZDUCHU, A TY JI JAKO VŽDY VÍTÁŠ. DÁVEJ SI ALE BACHA, KDO TI CO ŠEPTÁ DO UCHA. NOVÉ SETKÁNÍ MŮŽE ZAMÍCHAT KARTAMI.

♓ RYBY

CITLIVOST BUDE TVOJE SÍLA I SLABINA – NAUČ SE JI KROTIT. KREATIVITA TĚ MŮŽE ZACHRÁNIT PŘED PODZIMNÍ MELANCHOLIÍ. NĚKDO TĚ POTĚŠÍ VÍC, NEŽ ČEKÁŠ.

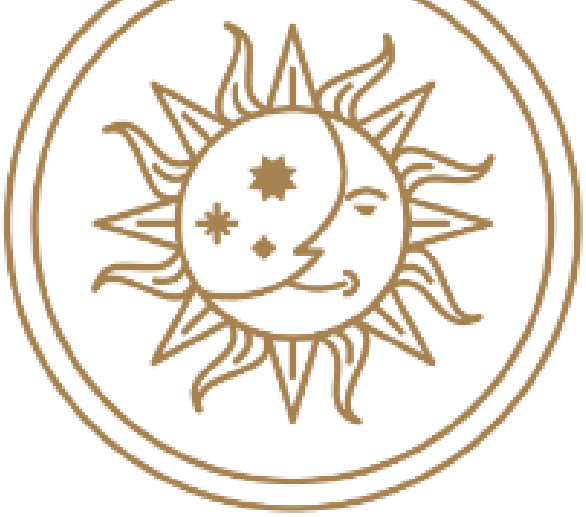

VÁHA

HLEDÁNÍ ROVNOVÁHY BUDE LETOS VÝZVA, ALE TY TO DÁŠ. LÁSKA TĚ MŮŽE TROCHU ROZHODIT, ALE JEN POKUD JÍ TO DOVOLÍŠ. KRÁSA PODZIMU TĚ INSPIRUJE K NOVÝM NÁPADŮM.

BÝK

ČAS DOZRÁT – NEJEN OVOCE, ALE I TVOJE PLÁNY. PRÁCE TĚ MŮŽE SEMLÍT, ALE ODMĚNA BUDE SLADKÁ. DEJ PROSTOR EMOCÍM, JINAK BOUCHNEŠ.

LEV

ČAS ZCHLADIT HŘÍVU A ZHODNOTIT, CO ZA TO OPRAVDU STOJÍ. NE KAŽDÝ APLAUS JE UPŘÍMNÝ – BUĎ OSTRAŽITÝ. V LÁSCE TĚ ČEKÁ PŘEKVAPENÍ.

BERAN

PODZIM TĚ VYZVE ZPOMALIT A ZAMĚŘIT SE NA VNITŘNÍ ROVNOVÁHU. STARÉ KONFLIKTY SE MOHOU VRÁTIT – ZŮSTAŇ V KLIDU. KONEC SEZÓNY PŘINESE NEČEKANÝ POSUN VPŘED.

STŘELEC

TOULAVÉ BOTY TĚ MOŽNÁ ZANESOU K NOVÝM PŘÍLEŽITOSTEM. POZOR NA SLIBY – NEJEN CO DÁVÁŠ, ALE I CO PŘIJÍMÁŠ. NĚKDY JE CESTA DOMŮ TA NEJVĚTŠÍ VÝPRAVA.

VODNÁŘ

ORIGINALITA TI OTEVÍRÁ DVEŘE, ALE MUSÍŠ SI DÁT POZOR NA CHAOS. PŘÁTELSTVÍ TI MŮŽE DÁT VÍC NEŽ ROMANCE. V HLAVĚ TI KLÍČÍ NOVÁ MYŠLENKA – SLEDUJ JI.

nápady jak si vyzdobit pokoj

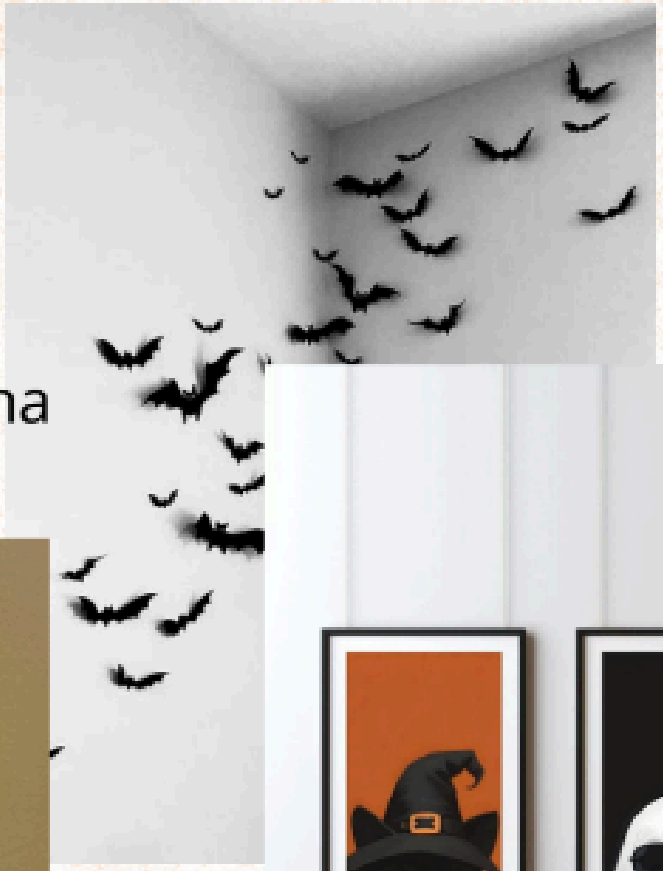

netopýří stěna

strašidelná spínač

halloween poster wall

vyzdobené dveře

novinoví duvhové

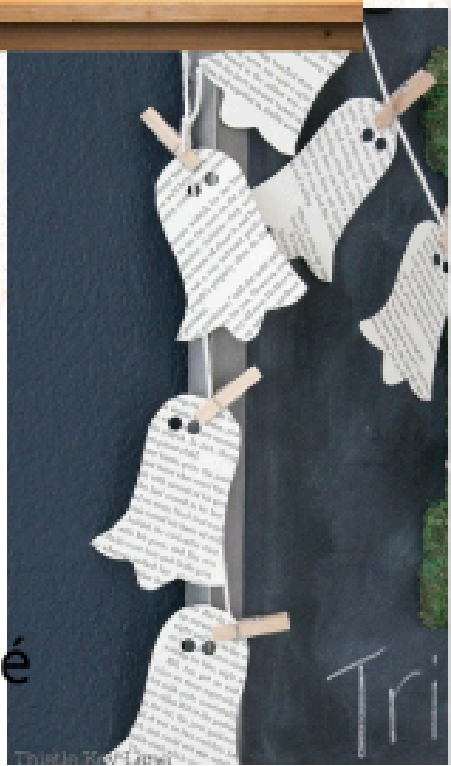

autumn

BUCKET LIST

- udělej si procházku v lese
- navštiv dýňové pole nebo farmu
- nasbírej barevné listy nebo kaštany
- založ si „podzimní playlist“ pro chill večery
- udělej si horkou čokoládu se spoustou šlehačky
- udělej si dekorace do pokoje z toho co najdeš v lese
- udělej si čtecí večer
- zkoukni nějaký halloweenský film
- udělej si hromadu listí a skoč do ní
- nabuď doma podzimní atmosféru
- upeč si štrůdl
- sleduj krásnou přírodu
- nachystej si kostým na Halloween
- běž si zaběhat
- udělej básničku o podzimu
- běž pouštět draka

a

Příběh o Halloweenu

Jednou jsme se s kamarády rozhodli udělat Halloweenskou výzvu. První soutěž byla o kostým – my byli duchové z prostěradla, ale nevyhráli jsme. Pak jsme sbírali sladkosti – nasbírali jsme jich hodně, ale půlka nám spadla do bláta. Ve sklepě bez světla mě kamarád vyděsil, a skoro jsem utekl. Nejvíc mě bavilo vyřezávání dýní, i když nám ji pak rozkopli. Nakonec jsme měli táborák a slyšeli kroky z lesa – byli to naši rodiče. Byla to fakt děsivá, ale super noc.

AI/žák

S kamarády jsme si udělali Halloweenádu – soutěže jako na olympiádě, ale Halloweenské. Měl jsem kostým robota, ale moc jsem neuspěl. Při sbírání sladkostí jsme trochu podváděli a vyhráli. V lese jsme zdobili určité území, ale vítr nám to zkazil. Nejvíc mě bavilo vyřezávání dýní, ve kterém jsem vyhrál. Nakonec byla stezka odvahy, a my jsme skončili druzí. Po soutěžích jsme u táboráku slyšeli v lese křik – a to byli naši rodiče. Byla to sranda, ale bylo to i trochu strašidelné.

Tak co tušíš

AI/žák

Farmářský den 18.9.

Dne 18.9. 2025 se na naší škole uskutečnila akce Farmářský den. Děti si zde společně s rodiči mohli udělat mošt a koupit lokální potraviny – ať už u spolužáků, či u lokálních dodavatelů. Společně s 2. ročníkem Farmářského dne si návštěvníci mohli užít i otevírání naší dlouho rekonstruované zahrady.

Příběh na pokračování

Jednoho večera, když se na obloze objevily první hvězdy, seděl malý cestovatel Leo na střeše a díval se dalekohledem do vesmíru. Nebyl to obyčejný kluk – měl batoh, který uměl otevřít bránu do jiných světů. Jeho děda, slavný vynálezce, zmizel při pokusu o meziplanetární skok, a Leo se rozhodl ho najít.

Najednou batoh zapípal. Na displeji se objevilo:

„SIGNÁL DETEKOVÁN – PLANETA ARDORA“

„To musí být děda!“ vykřikl Leo. Nasadil si helmu, zmáčkl zelené tlačítko … a zmizel v oslnivém světle.

Když otevřel oči, stál na planetě s modrým pískem a třemi slunci. Kolem poletovali roboti a sbírali kameny. Jeden z nich k němu přiletěl:

„Vstup nepovolen! Identifikuj se!“

Leo jen zamával. Robot se zarazil:

„Lidská bytost? Následuj mě.“

Zavedl ho do jeskyně plné svítících krystalů. Uprostřed stál přístroj s nápisem Profesor Orion Leoš – jméno jeho dědy.

„Dědo?“ zašeptal Leo.

Obrazovka ožila:

„Vítej, Leo. Našel jsi první stopu. Ale pozor! Nejsi na Ardoře sám.“

Leo se otočil… a za ním stál stín.
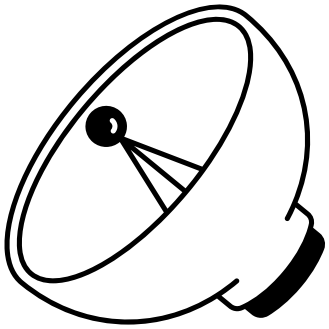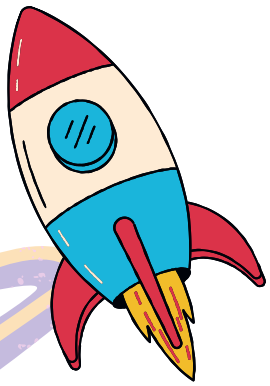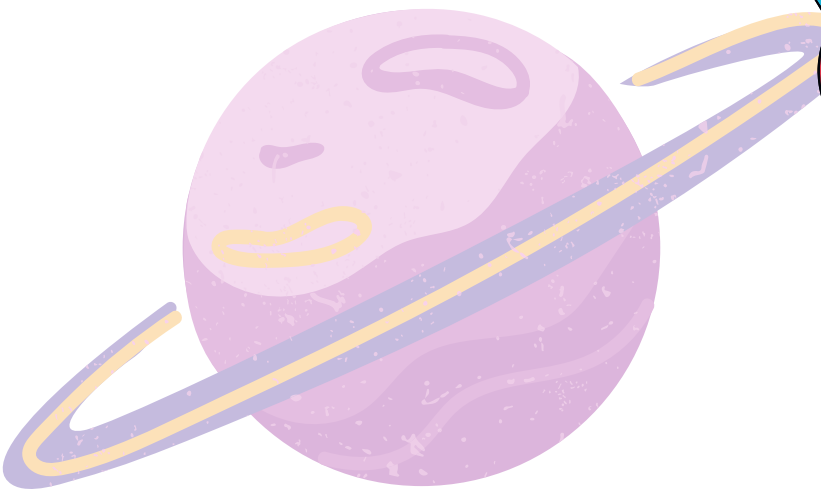
Pokračování příště… 👀